

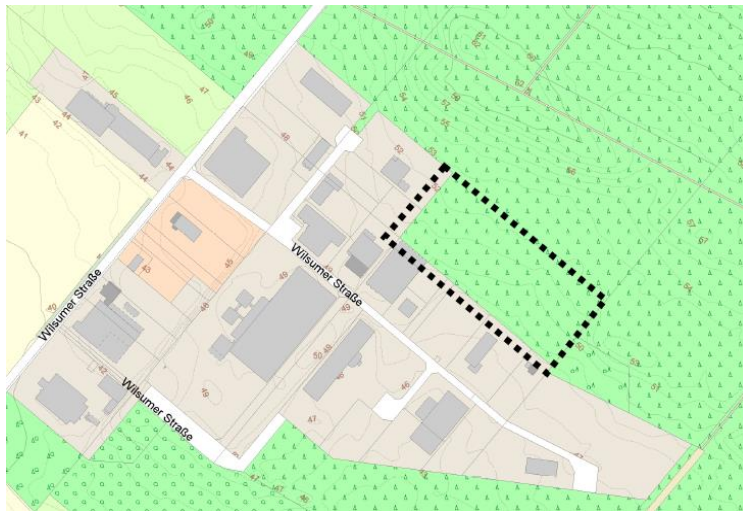

Bekanntmachung

Bebauungsplanes Nr. 36 „Gewerbegebiet Erweiterung, Teil VI“ der Gemeinde Itterbeck - Beteiligung der Öffentlichkeit an der Bauleitplanung

Der Rat der Gemeinde Itterbeck hat beschlossen, den Bebauungsplan Nr. 36 „Gewerbegebiet Erweiterung, Teil VI“ aufzustellen. Die Aufstellung des Bebauungsplanes dient der gewerblichen Weiterentwicklung und wirtschaftlichen Stärkung. Mit dem Bebauungsplan Nr. 36 soll zur Deckung des kurz- und mittelfristigen Bedarfs an Gewerbeflächen das bestehende Gewerbegebiet an der Wilsumer Straße um eine rd. 2,1 ha große Gewerbegebietsfläche erweitert werden. Der Geltungsbereich des Bebauungsplanes Nr. 36 ist aus der nachstehenden Übersichtskarte (schwarz umrandeter Bereich) ersichtlich.



Die frühzeitige Unterrichtung der Öffentlichkeit gem. § 3 Abs. 1 Baugesetzbuch (BauGB) über die allgemeinen Ziele und Zwecke der o. a. Planung erfolgt durch Veröffentlichung der Planunterlagen in der Zeit vom **26.04.2021 bis einschl. 26.05.2021** gem. § 3 Plansicherstellungsgesetz (PlanSiG) auf der Homepage der Samtgemeinde Uelsen (www.uelsen.de) unter der Rubrik „Bürgerservice / Bauleitplanung / aktuelle Planverfahren“. Während dieser Zeit besteht die Gelegenheit zur Äußerung und Erörterung. Auch können die Unterlagen zusätzlich im Gemeindebüro Itterbeck, Hauptstraße 11, (Bürgerzentrum), 49847 Itterbeck sowie im Rathaus der Samtgemeinde Uelsen, Itterbecker Straße 11, Zimmer 43, 49843 Uelsen während der Dienststunden innerhalb des o.a. Auslegungszeitraums eingesehen werden. Dabei sind die dann jeweils aktuell geltenden Zutrittsregelungen für das Rathaus im Zuge der Coronaschutzmaßnahmen zu beachten. Stellungnahmen können während der oben genannten Auslegungsfrist schriftlich, per E-Mail oder während der Dienststunden, nach vorheriger Terminvereinbarung, ggf. zur Niederschrift bei der Gemeinde bzw. Samtgemeinde Uelsen (Anschrift s. oben) abgegeben werden.

Itterbeck, den 16.04.2021

Gemeinde Itterbeck
Der Bürgermeister

Im Aushangkasten: 16.04.2021

entnommen: _____